



energy to inspire the world

BOLOGNA, 15/09/2020

DICEOR-BER prot. n°0607
EAM19636

Inviata a mezzo PEC

Spett.le
Unione Reno Galliera
Via Fariselli n. 4
40016 SAN GIORGIO DI PIANO BO
Pec: unione@pec.renogalliera.it
edilizia@renogalliera.it

e p.c.
Snam Rete Gas S.p.a.
Centro di Bologna
Via M.E. Lepido, 203/15
40132 BOLOGNA

OGGETTO: ACCORDO DI PROGRAMMA IN VARIANTE ALLA PIANIFICAZIONE TERRITORIALE URBANISTICA EX ART. 60 DELLA L.R. N. 24/2017 IN ATTUAZIONE DELL'ACCORDO TERRITORIALE "POLO FUNZIONALE DI ALTEDO - SAN PIETRO IN CASALE AREA EX ZUCCHERIFICIO" - SOC. AGROALIMA SPA. TRASMISSIONE DOCUMENTAZIONE INTEGRATIVA E CONVOCAZIONE SECONDA SEDUTA.

Metanodotto: Coll. Minerbio Ferrara a der. S. Pietro in Casale DN 200

Con riferimento alla Vs. comunicazione prot. 48948/2020 del 14/09/2020, Vi confermiamo che i fondi interessati dalle opere in oggetto sono gravati da servitù di metanodotto, in favore della scrivente Società, che prevedono – tra l'altro – la possibilità per la stessa di accedere liberamente ed in ogni tempo ai propri impianti con il personale ed i mezzi necessari per la sorveglianza, la manutenzione, l'esercizio e le eventuali riparazioni, nonché l'obbligo per la concedente ed i suoi aventi causa di non costruire nuove opere di qualsiasi genere a distanza inferiore a metri 11 (undici) dall'asse della tubazione, con l'impegno ad astenersi dal compimento di qualsiasi atto che possa ostacolare il libero passaggio o rendere più incomodo l'uso e l'esercizio della servitù.

Facendo seguito poi alla comunicazione inviataVi dal ns. centro competente per territorio di Bologna – prot. C.BO/GUA/054-2020 del 17/06/2020 – dall'esame della documentazione integrativa messa a disposizione sul link indicato nella Vs. comunicazione sopra citata, Vi significhiamo che viene interessata unicamente la ns. condotta sopra citata, dalla realizzazione della pista ciclopeditone; pertanto il citato "punto 1" non costituisce più punto di interferenza con ns. asset.

Atteso quanto sopra, esaminata la documentazione progettuale fornitaci, Vi concediamo Nulla Osta, per quanto di nostra competenza, alla realizzazione delle opere indicate in oggetto, con espresso

snam rete gas S.p.A.
Distretto Centro Orientale
Via Marco Emilio Lepido, 203/15
40132 BOLOGNA
Tel. Centralino 051/4140811
Fax 051/4140838
www.snam.it
PEC: distrettoceor@pec.snam.it
Chiama Prima di Scavare numero verde (800.900.010)

snam rete gas S.p.A.
Sede legale: San Donato Milanese (MI), Piazza Santa Barbara, 7
Capitale sociale Euro 1.200.000.000,00 i.v.
Codice Fiscale e iscrizione al Registro Imprese della CCIAA di Milano, Monza Brianza, Lodi n. 10238291008
R.E.A. Milano n. 1964271, Partita IVA n. 10238291008
Società soggetta all'attività di direzione e coordinamento di snam S.p.A.
Società con unico socio



riferimento alla realizzazione della pista ciclabile, a condizione che vengano realizzate come da progettazione allegata, e che siano rispettate le seguenti ulteriori prescrizioni:

- l'inizio dei Vostri lavori nei tratti interferenti la nostra condotta dovrà essere preventivamente concordato con il nostro ufficio in indirizzo (tel. 0514140880), che provvederà alla stesura del verbale di riunione riguardante i rischi specifici, al picchettamento della condotta e alla stesura del relativo verbale in cui, tra l'altro, è previsto il nominativo della Vostra impresa esecutrice dei lavori e quello della compagnia assicuratrice fornendo, anche durante la fase esecutiva dei lavori stessi, la necessaria assistenza con proprio personale;
- eventuali cavidotti per l'illuminazione pubblica, in attraversamento con la nostra condotta e non evidenziati nel Vs. attuale progetto, dovranno essere oggetto di apposita richiesta da inoltrare al ns. centro competente di Bologna e comunque dovranno essere posati ad una distanza, misurata in senso verticale, di almeno 1,5 metri dall'estradosso superficiale della ns. tubazione; qualora ciò non fosse possibile, il cavidotto dovrà essere interrotto ad una distanza di almeno 3,0 metri a monte e valle del punto di interferenza con il metanodotto ed il cavo elettrico dovrà essere posato nudo nel terreno in letto di sabbia;
- eventuali pali dell'illuminazione pubblica e le relative messe a terra, non rappresentati nella documentazione progettuale consegnataci, dovranno essere, come per il punto precedente, oggetto di apposita richiesta ed essere posizionati ad una distanza di almeno 6,0 metri dall'asse del ns. metanodotto;
- qualsiasi costruzione, come pure eventuali pozzetti, dovranno trovarsi alla distanza di almeno 11 (undici) metri dall'asse del nostro metanodotto;
- a tale proposito per la demolizione, indicata nel Vs. progetto, degli edifici posti in vicinanza della ns. condotta, dovranno essere prese tutte le precauzioni per evitare di danneggiare il ns. asset; pertanto eventuali attraversamenti con mezzi pesanti del ns. metanodotto, al di fuori della normale viabilità, dovranno essere precedentemente concordati con i tecnici del ns. centro competente; eventuali cumuli di materiali, derivati dalla demolizione degli edifici, dovranno essere ubicati all'esterno della fascia asservita del ns. metanodotto; non dovranno essere usati macchinari e/o esplosivi che possa indurre nel terreno vibrazioni tali da danneggiare il metanodotto;
- dovrà essere garantito in ogni momento il ns. libero intervento sulla fascia di servitù della ns. condotta, per manutenzione, riparazioni ed emergenza;



- nessuna rivalsa potrà essere mossa nei confronti della ns. società nel caso di interventi necessari ed urgenti sulla nostra condotta che possano arrecare danno alle opere autorizzate con la presente e poste all'interno della fascia di servitù del metanodotto;

Resta altresì inteso che la fascia asservita al nostro metanodotto, pari a metri 11 per parte dall'asse della condotta, a parte l'area occupata dalla nuova pista ciclabile, dovrà essere lasciata a terreno agrario, non potrà essere pavimentata né adibita a deposito di materiali e/o di mezzi ed apparecchiature in genere, né potrà essere alterata la quota di posa della condotta.

Vi specifichiamo altresì che, qualora dovesse essere disattesa anche solo una delle condizioni sopra esposte o la realizzazione delle Vostre opere avvenga in difformità al progetto allegato alla Vs. nota sopracitata, il presente Nulla Osta dovrà intendersi nullo e immediatamente revocato, con l'obbligo – da parte Vostra – di ripristinare i terreni allo stato "quo-ante" ed in linea con i patti e le condizioni contrattuali previste dall'atto di servitù in essere.

In ogni caso, la scrivente Società si ritiene sollevata e manlevata da qualsiasi responsabilità per i danni che possano derivare al metanodotto, persone e/o cose a causa di eventi dipendenti dalla realizzazione delle Vostre opere

Il Centro Snam Rete Gas S.p.A. di Bologna tel. 051-4140880 resta a Vostra disposizione per gli eventuali ulteriori chiarimenti al riguardo.

Copia del presente Nulla Osta, ivi compreso l'allegato progetto, dovrà esserci restituito controfirmato per accettazione prima dell'inizio dei Vs. lavori anche dalla Ditta che realizzerà gli stessi, qualora diversa da Voi; inoltre, trascorsi 3 mesi dalla data della presente in mancanza di tale accettazione, il presente Nulla Osta sarà da ritenersi automaticamente revocato.

Vi chiediamo di inserire la presente agli atti della Conferenza di Servizi indetta per le opere in argomento, quale parere di competenza della scrivente.

Distinti saluti.

Business Unit Asset Italia
Trasporto
Distretto Centro Orientale
Head
Davide D'Alagni

All.:c.s.d.

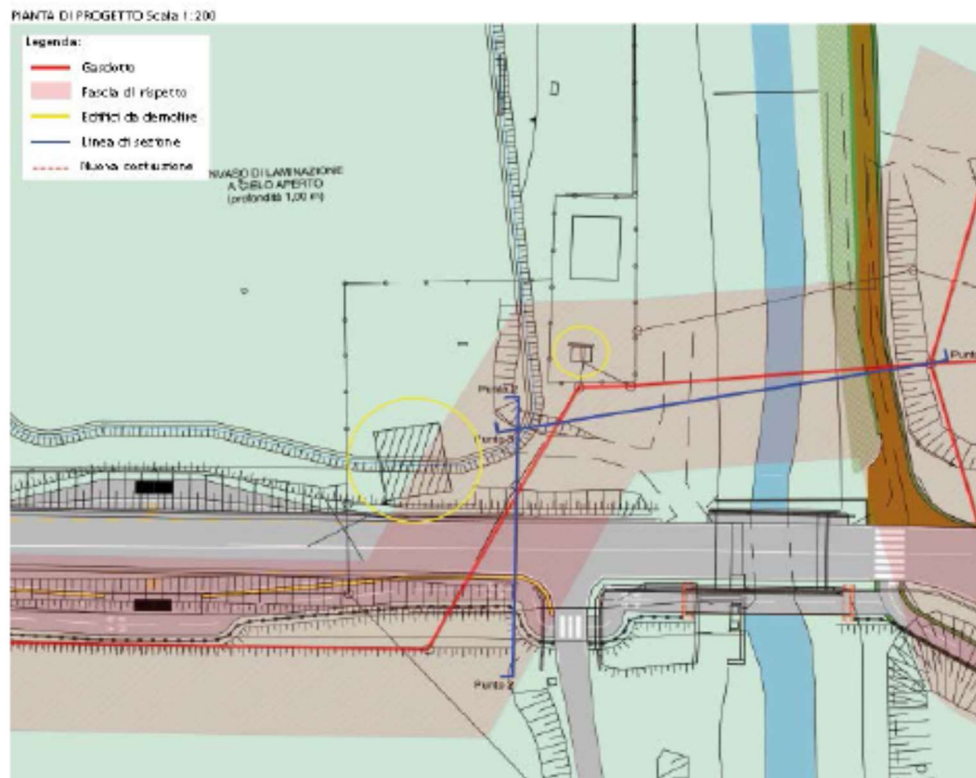

SEZIONE "PUNTO 2"
Scala 1:100

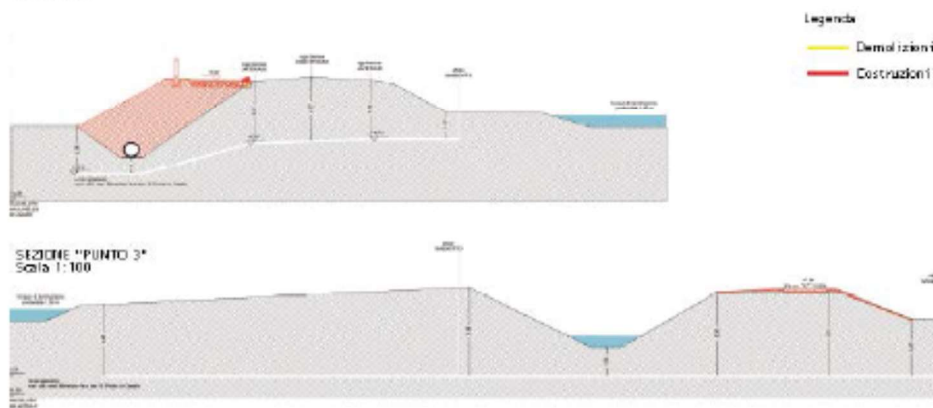

Luogo e data

Timbro e Firma per Accettazione

.....

.....